

Dimensionamento delle previsioni insediative ai sensi dell'art. 47 degli indirizzi normativi del PTC

TUC	Tessuto urbano consolidato	3.772.790	mq
SUC	Superficie urbana consolidata	3.772.790	mq
SUP	Superficie urbana prevista	372.651	mq
GCS	Grado di consumo di suolo	9,88%	

		In 5 anni	Mq
QB	Quota Base	5,0%	188.640
QC	Quota condizionata	7,5%	282.959
QM	Quota massima	12,5%	471.599

Dimensionamento

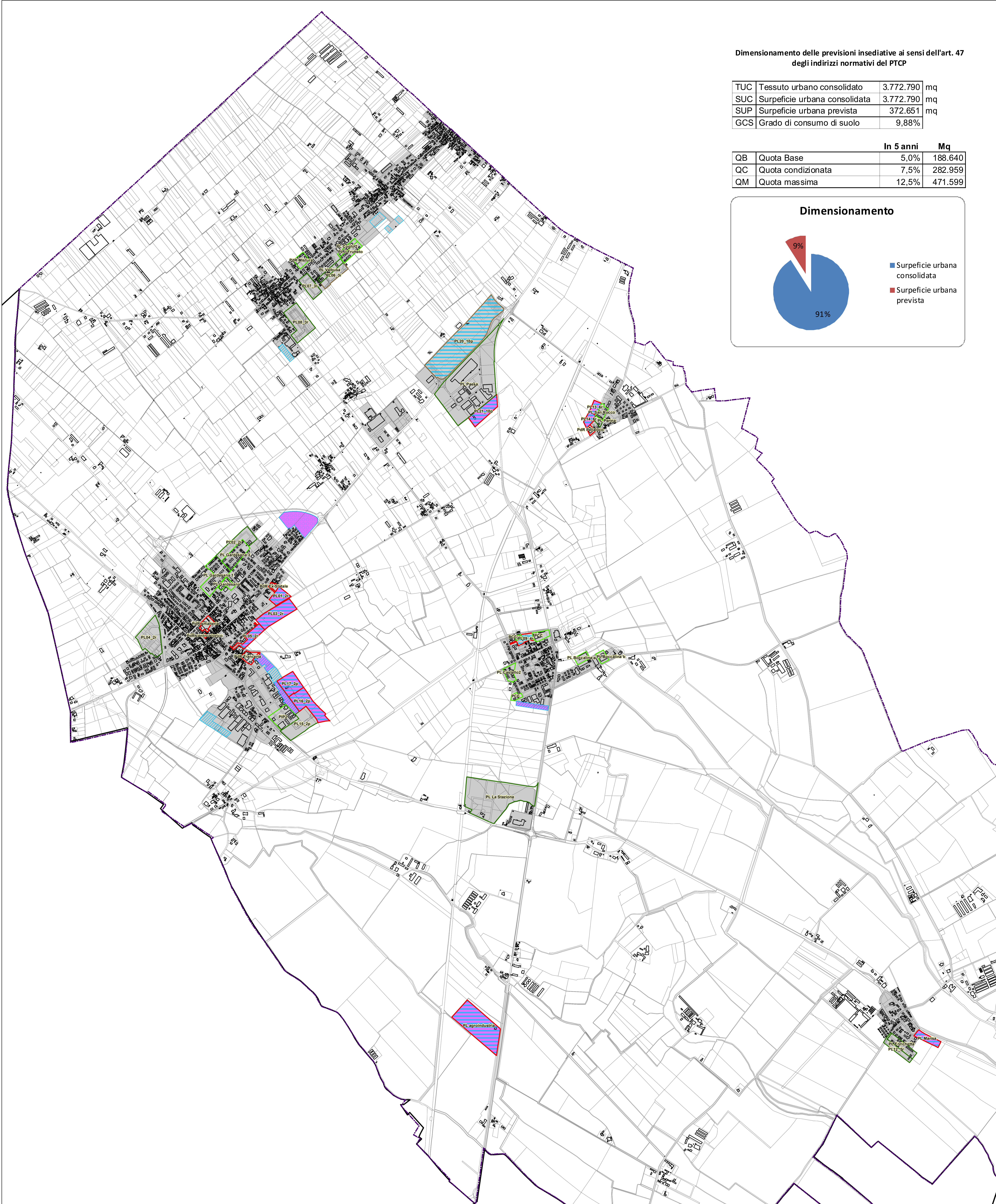
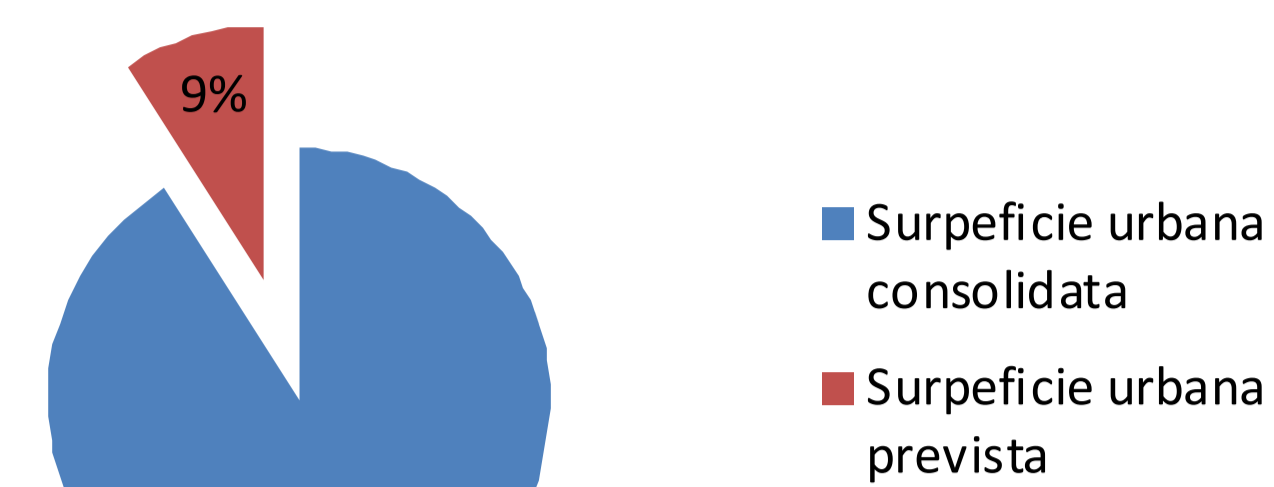

Legenda

- Confine catastale
- Piani attuativi**
 - Attuazione completata
 - In corso di attuazione
 - Attuazione programmata
 - Non attuato
- Superficie urbana**
 - Superficie urbana consolidata
 - Attuazione completata (Tessuto urbano consolidato)
 - Superficie urbana prevista
 - Superficie urbana prevista
- Lotti servizi e piani attuativi previsti**
 - Non attuato (Piani attuativi previsti)
 - Non attuato (Lotti a permesso singolo previsti)
 - Non attuato (Servizi previsti)

Regione Lombardia

PGT 2013

Comune di Roverbella

Provincia di Mantova

Comune di ROVERBELLA

Piano di Governo del Territorio

Documento di Piano

Adozione: Delibera del Consiglio Comunale n. ___ del ___

Approvazione: Delibera del Consiglio Comunale n. ___ del ___

Publicazione: BURL n. ___ del ___

DP4

scala 1:10.000

Stato di attuazione delle previsioni insediative contenute nello strumento urbanistico vigente

Architetto Fausto Bianchi

Studio Tecnico Arch. Fausto Bianchi
via Sala 38 - 25048 Edolo (BS)
tel. 0364 73207 - fax. 0364 71156

Progettista: arch. Fausto Bianchi
Coordinamento Generale P.G.T.: pian. Fabio Maffezzoni