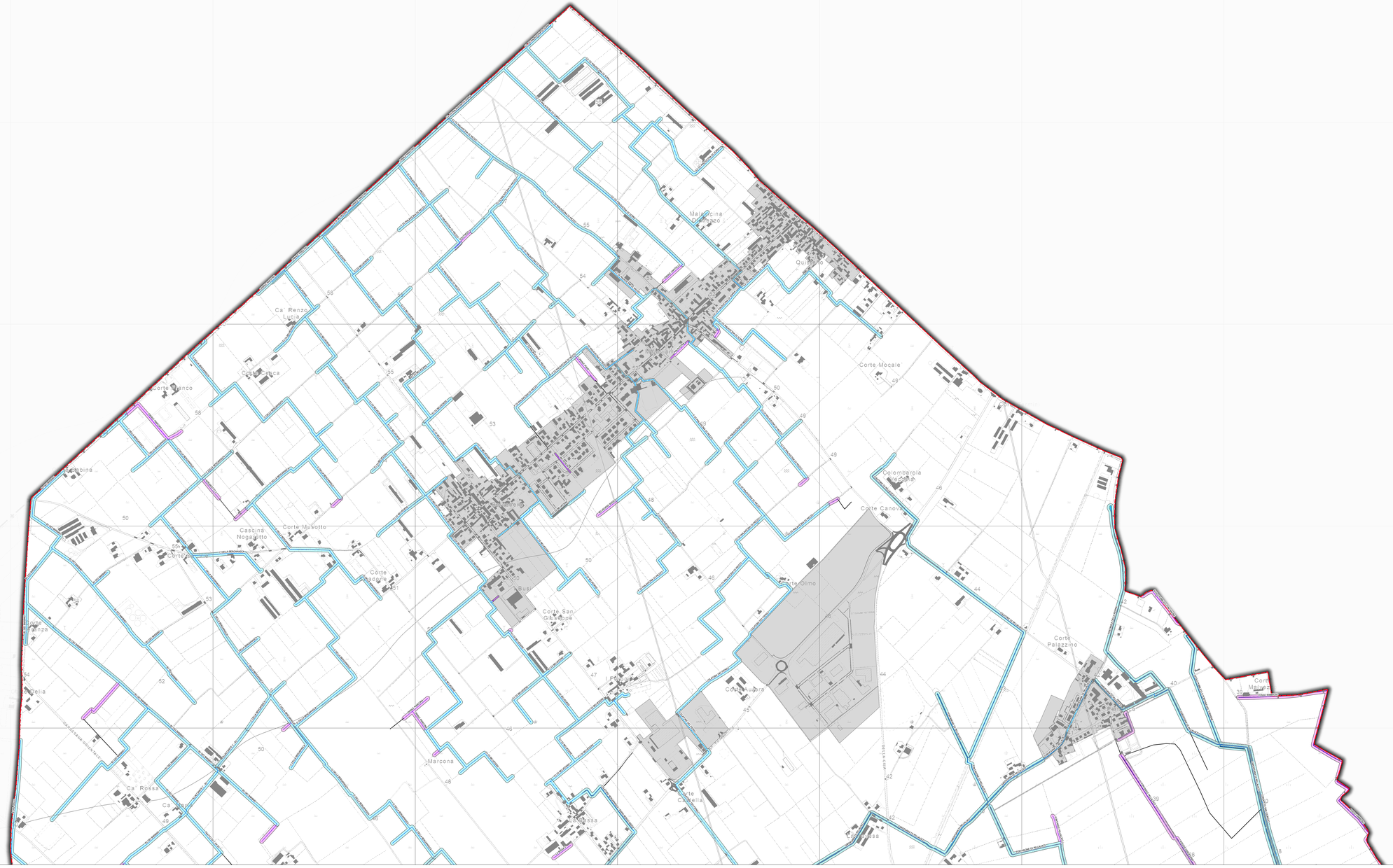

Legenda

- Confine Comunale
- Tessuto urbano consolidato
- Area tra le sponde dei corpi idrici

FASCE

- Fascia di rispetto del reticolo idrico del Consorzio di Bonifica "Territori del Mincio" (RIB)
- Fascia di rispetto del reticolo idrico minore (RIM)

MEZZERIE DEI CORSI D'ACQUA PUBBLICI

- Canale del reticolo idrico del Consorzio di Bonifica "Territori del Mincio" (RIB)
- Canale tombato del reticolo idrico del Consorzio di Bonifica "Territori del Mincio" (RIB)
- Canale del reticolo idrico minore (RIM)
- Canale tombato del reticolo idrico minore (RIM)
- Tratto di reticolo non più esistente

RETICOLO IDRICO di BONIFICA (RIB)
competenza del consorzio di bonifica "Territori del Mincio"
All. C alla d.g.r. XI/5714 del 15 dicembre 2021

Codice identificativo	Denominazione	Elenco acque pubbliche
009_1900203A	Allacciante C-B1	No
009_1900304	8 Del Dello	No
009_1900413	B1 dei Barbari	No
009_1900293	C della Bergamasca	No
009_1900010	Canale Maestrin	No
009_1900132	Colatore Bergamasca - Ramo Borgo Bassa	No
009_1900132A	Colatore Bergamasca - Ramo Borgo Veneta	No
009_1900133	Colatore dei Fienili	No
009_1900128	Colatore del Cascine	No
009_1900134	Colatore di Pellaloco	No
009_1900174	Condotto San Giorgio	No
009_1900415	D della Bergamasca	No
009_1900398	E1 di Belvedere	No
009_1900414	E2 di Belvedere	No
009_1900407	F di Malavicina	No
009_1900043	Fontanile della Poppa	Si
009_1900042	Fontanone di Pellaloco	Si
009_1900409	G1 di Malavicina di Mezzo	No
009_1900428	G2 di Malavicina di Mezzo	No
009_1900024	Gardesana di Pellaloco	Si
009_1900073	Scolo Pubblico o Fontana del Tormine	Si
009_1900413A	Tratto di C ex di B1	No

RETICOLO IDRICO MINORE (RIM)
competenza del Comune di Rozzolo
All. D alla d.g.r. XI/5714 del 15 dicembre 2021

Codice identificativo	Denominazione
03020053_0065	Belvedere
03020053_0009	Belvedere Basso
03020053_0010	Canale Ca' Cortazza
03020053_0005	Canale Ca' Maria
03020053_0004	Canale Gardesana Orientale 1
03020053_0078	Canale Gardesana Orientale 2
03020053_0007	Canali I Buzi
03020053_0008	Canali I Buzi Basso
03020053_0006	Canale Marcona
03020053_0076	Canale Marzoni
03020053_0003	Canale Musotto
03020053_0002	Canale Piano
03020053_0012	Canale Pozzolo
03020053_0015	Corte Canova 1
03020053_0074	Corte Canova 2
03020053_0042	Fontanile Pellaloco 1
03020053_0014	Fontanile Pellaloco 3
03020053_0069	Fontanile Pellaloco 4
03020053_0031	Fosso Rabbioso
03020053_0016	La Bassa 1
03020053_0045	Nogarotto 1
03020053_0046	Nogarotto 2
03020053_0075	Pavolino
03020053_0071	Roggia Gardesana
03020053_0037	Scolo Pubblico Fontanone
03020053_0047	Solitario

Piano di Governo del Territorio

PGT22

RIM RETICOLO IDRICO MINORE

Comune di Roverbella

IL SINDACO
Mattia Cortesi

ASSESSORE ALL'URBANISTICA
Alessandro Insabella

IL SEGRETARIO
Paolo Coppola

AREA TECNICA
Fabio Insabella
responsabile del servizio urbanistica

GRUPPO DI PROGETTAZIONE
Studio Paletti STP s.r.l.
Paolo Paletti
Luigi Montagi

Engeo s.r.l.
Dario Cipelli

Con la collaborazione di:
Marco Agosti
Francesco Canelli
Nevi Mondini
Sara Guerrieri
Mattheo Bertolotti
Matthias Rodella

CARTA IDROGRAFICA
PLANIMETRIA SEZIONE NORD

RIM 1.3.2

SCALA: 1:5.000

DATA: Agosto 2022
AGG: Settembre 2022

DELIBERA DI ADOZIONE DEL C.C.
n° _____ del _____

DELIBERA DI APPROVAZIONE DEL C.C.
n° _____ del _____

PUBBLICAZIONE SUL B.U.R.L.
n° _____ del _____

Documento informatico firmato digitalmente ai sensi dell'art. 21 del D. Lgs. n. 82/2005 e s.m.i.